

# Praktikum 1 – Manajemen Proyek TI

No	Langkah-langkah
1	Unduh <b>ProjectLibre</b> dari link yang telah disediakan. Install sesuai platform masing-masing.
2	Buka <b>ProjectLibre</b> dan Anda akan melihat <b>Window</b> seperti berikut:
3	Dari menu ini Anda bisa memilih untuk <b>Membuat Proyek Baru</b> atau <b>Membuka Proyek Lama</b> . Pilih <b>Create Project</b> .
4	Anda bisa mulai mengiti <b>Nama Proyek, Nama Manajer, Tanggal Mulai</b> , dan <b>Catatan</b> . Isi sesuai contoh berikut, lalu klik <b>OK</b>

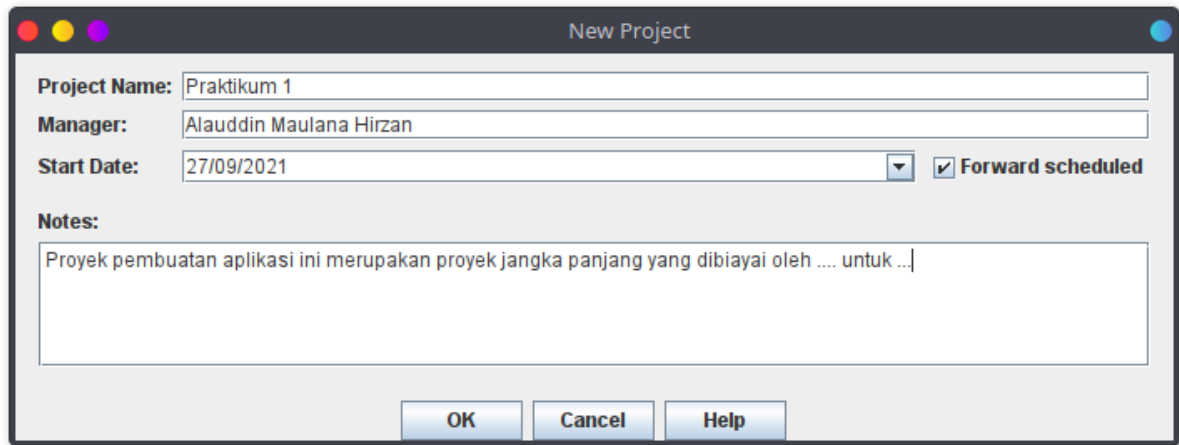

- 5 Konfigurasi **ProjectLibre** untuk menggunakan **Locale Indonesia**. Klik **Icon Globe** di pojok kanan atas, tepat di bawah tombol **Close**. (Jika tombol tidak ada, silahkan skip ke langkah selanjutnya). Jika tidak di setting, **PL** akan menggunakan **Dollar**

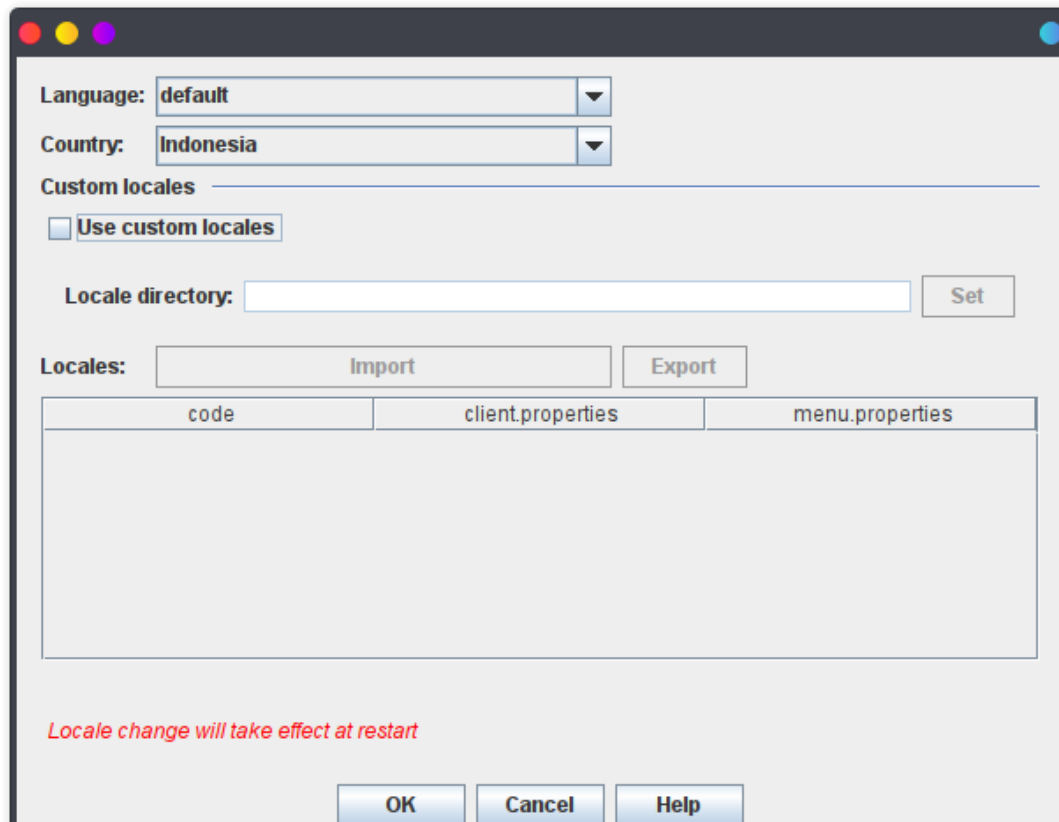
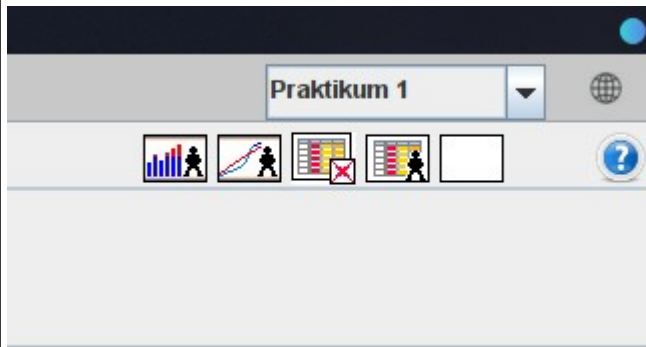

6 Simpan **File** dengan mengklik **Tombol Save**

7 Mengenai **Antarmuka ProjectLibre – Bagian 1 Task List**. Di sinilah Anda mengisikan **Kegiatan, Durasi Kegiatan, Tanggal Mulai Kegiatan, dan Tanggal Selesai Kegiatan**

	⊕	Name	Duration	Start	Finish
1		Project ABC	2 days	27/09/2021, 08:00	28/09/2021, 17:00
2		Perencanaan	2 days	27/09/2021, 08:00	28/09/2021, 17:00

8 Activity yang dibuat akan terefleksikan di bagian kanan sebagai bentuk grafik per tanggalnya. Contoh Kegiatan yang sudah ter-link-kan, sehingga ada ketergantungan

	⊕	Name	Duration	Start	2021
1		Project ABC	5 days?	2021-09-27 08:00	2021
2		Perencanaan	2 days	2021-09-27 08:00	2021
3		Desain	1 day?	2021-09-29 08:00	2021
4		Implementasi	1 day?	2021-09-30 08:00	2021
5		Evaluasi	1 day?	2021-10-01 08:00	2021

9 Inilah yang disebut dengan **Gann Chart**. Untuk melihat kegiatan dengan **Tampilan Lain**, cukup klik **Task > Views**

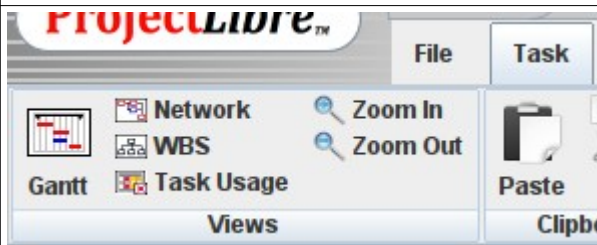

10 Mode **Network**, kita bisa melihat ketergantungan kegiatan sekaligus durasi

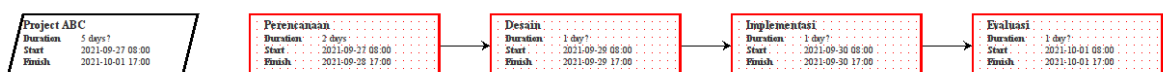

11 Mode **Work Break Structure**, memecahkan kegiatan ke kegiatan yang lebih kecil

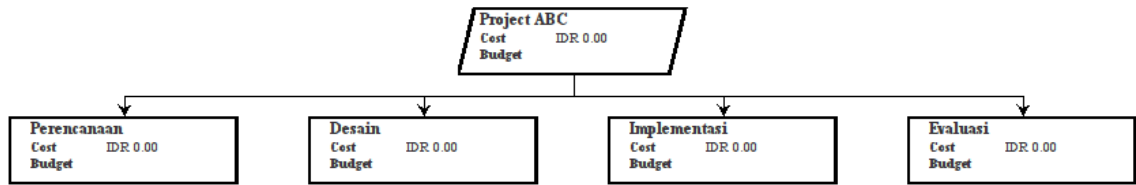

12 Tab **Resources** digunakan untuk Anda mengatur **Sumber Daya Proyek (Material/SDM/dll)**



13 **Resources** dibentuk seperti Tabel untuk mempermudah input, material dan tenaga kerja tambahan dipisahkan berdasarkan kategori

⊕	Name	RBS	Type	E-mail Address	Material Label	Initials
	Bahan Bakar		Material			B
	Sewa PU		Work			S

14 Eksplorasi aplikasi **ProjectLibre** agar Anda lebih memahami software tersebut. Utak atik lah, isi data bebas, lalu kumpulkan file **POD** ke lembar pengumpulan